

2019

NETZ LÜBECK GMBH

Digitalisierung trifft
Weltkulturerbe

netz
LÜBECK



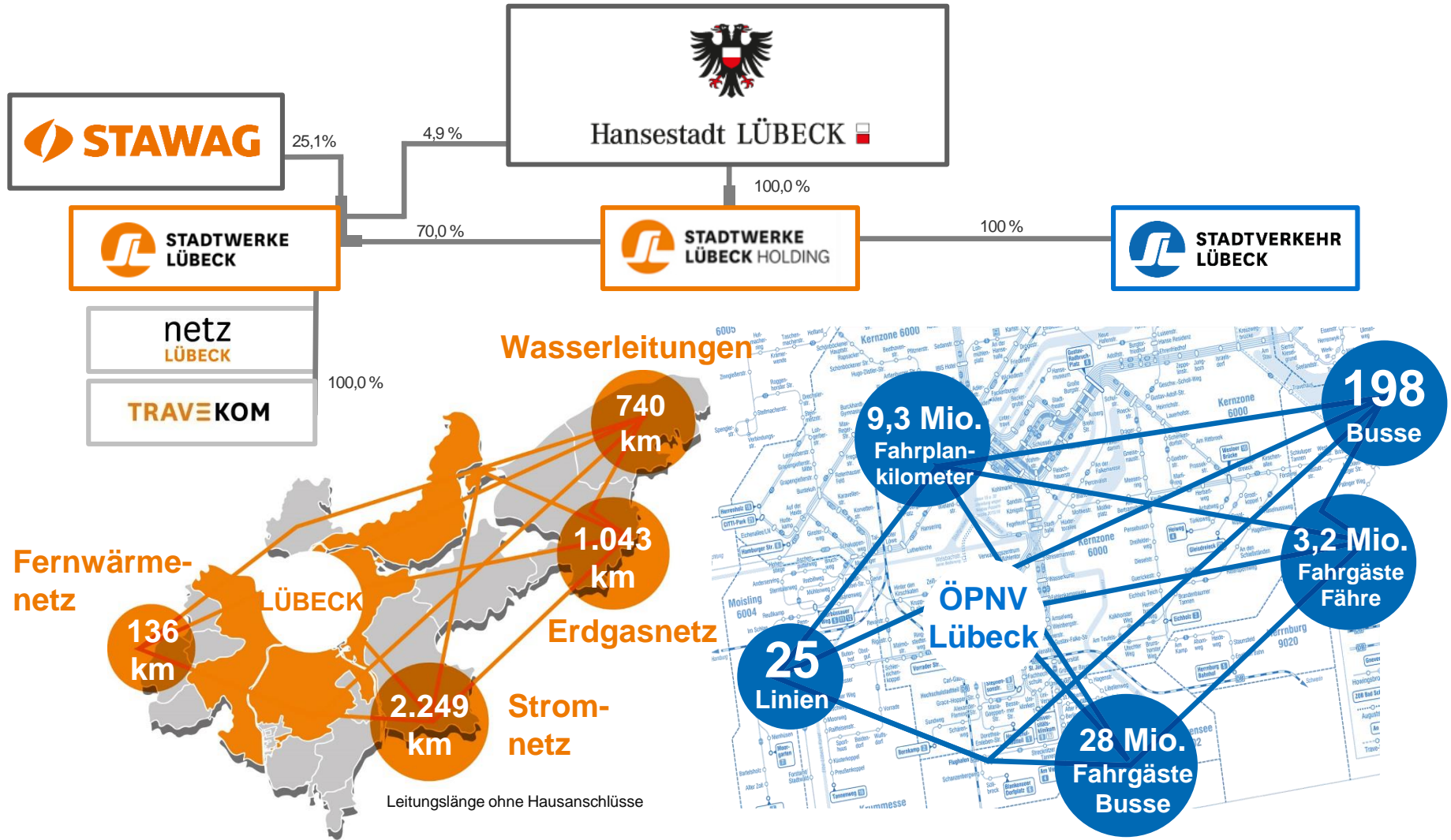

Das Nervensystem für die digitale Stadt – Eine neue Sparte für die Zukunft

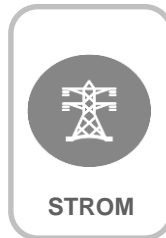

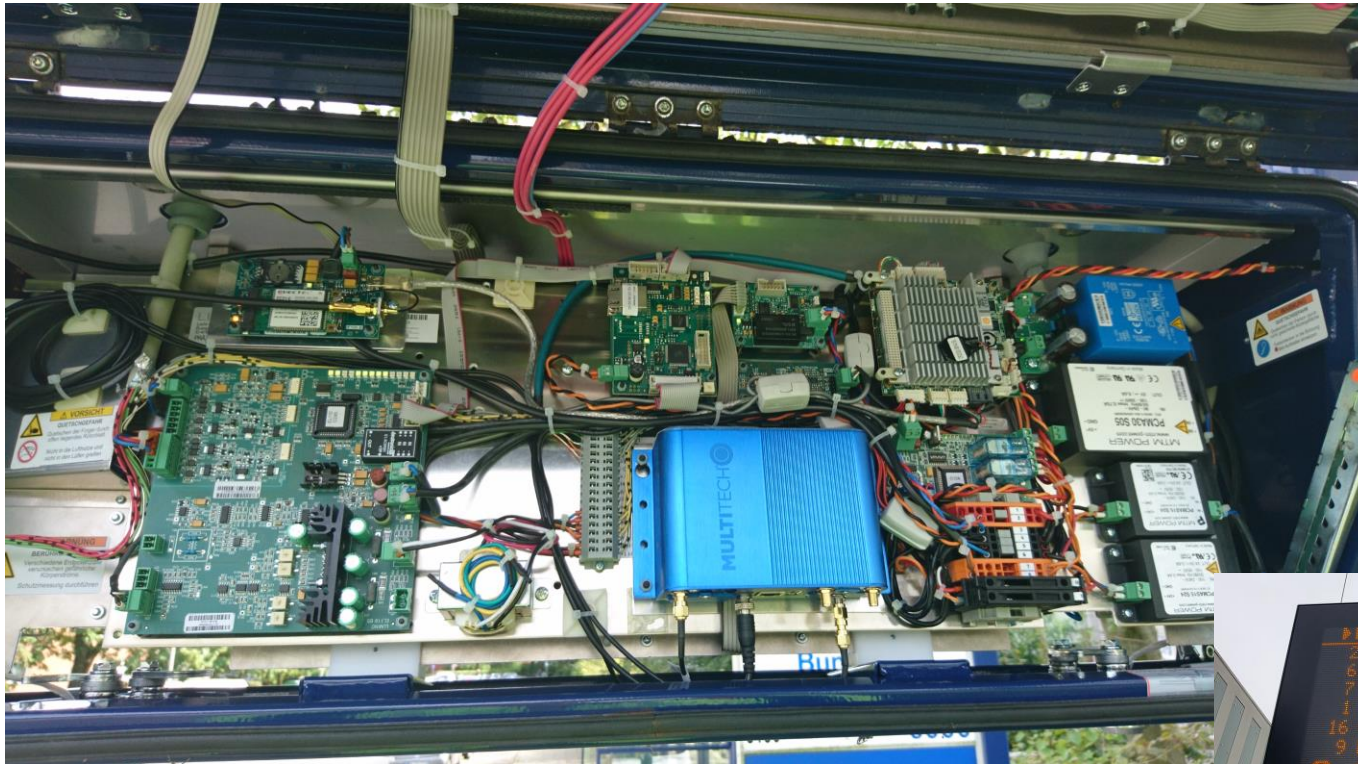



angezeigter Umkreis 200m

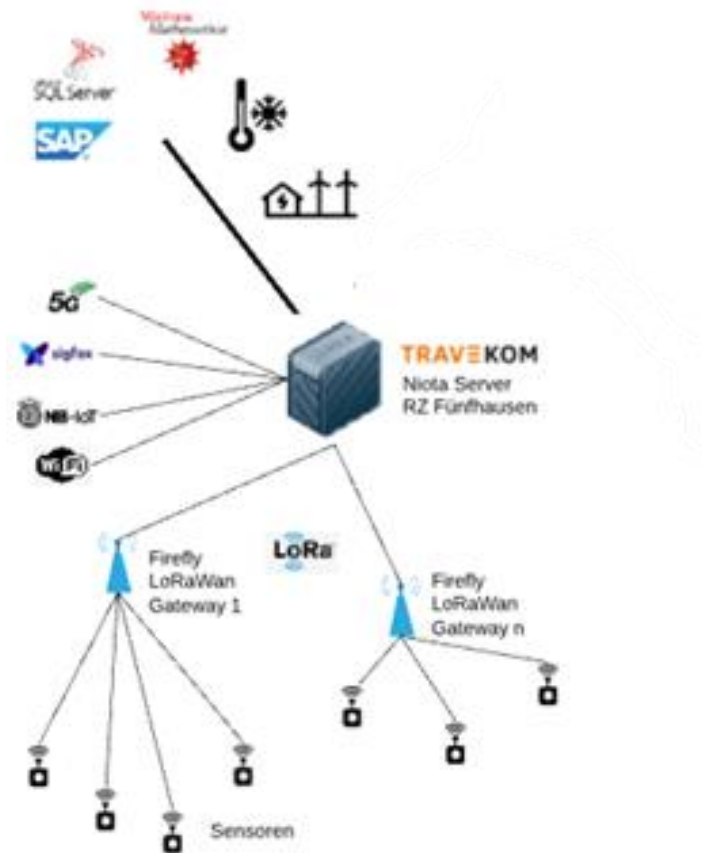



Stadtwerke bauen das digitale Gehirn der Stadt

Zukunftsprojekt: Die Echtzeit-Daten der Hansestadt auf einen Blick

Lübecker Nachrichten, 16.07.2018



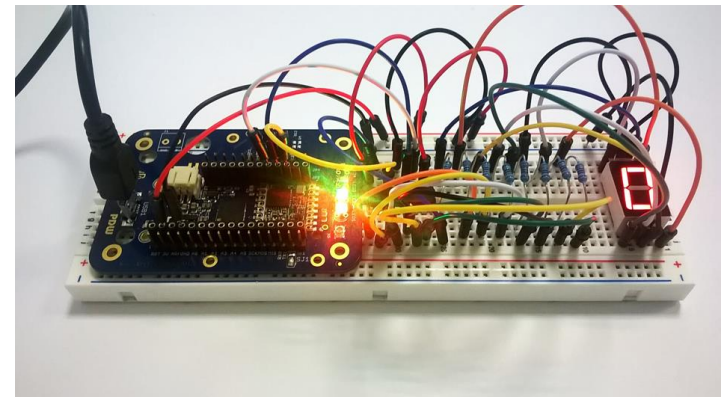
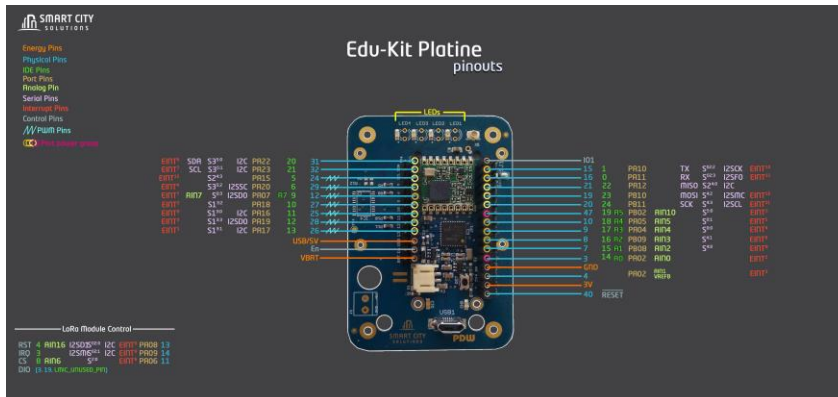
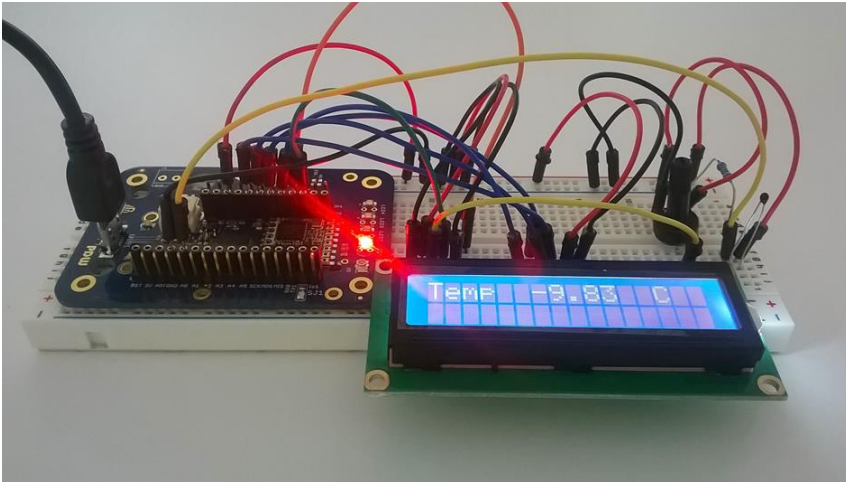

D ENERGIECLUSTER DIGITALES LÜBECK

Vorstand — für 2 Jahre gewählt



Jan Lindenau
Vorsitzender



Stefan Dräger
Stellv. Vorsitzender



Frank Schumacher
Schatzmeister



Prof. Dr. Stefan Fischer
Beisitzer



Prof. Dr. Wolf-Regett
Beisitzer



Dr. Schröder-Oeynhausen
Beisitzer

Mitgliederversammlung —

höchstes Entscheidungsorgan im Verein

Hansestadt LÜBECK

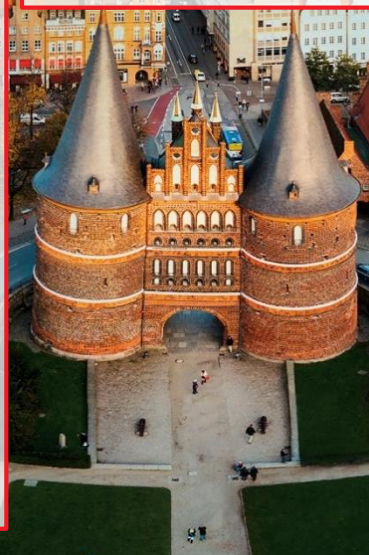

STADTWERKE
LÜBECK I&E

Dr. Jens Meier
Geschäftsführung

EnergieCluster Digitales
Lübeck
c/o Stadtwerke Lübeck I&E
Geniner Str. 80
23552 Lübeck

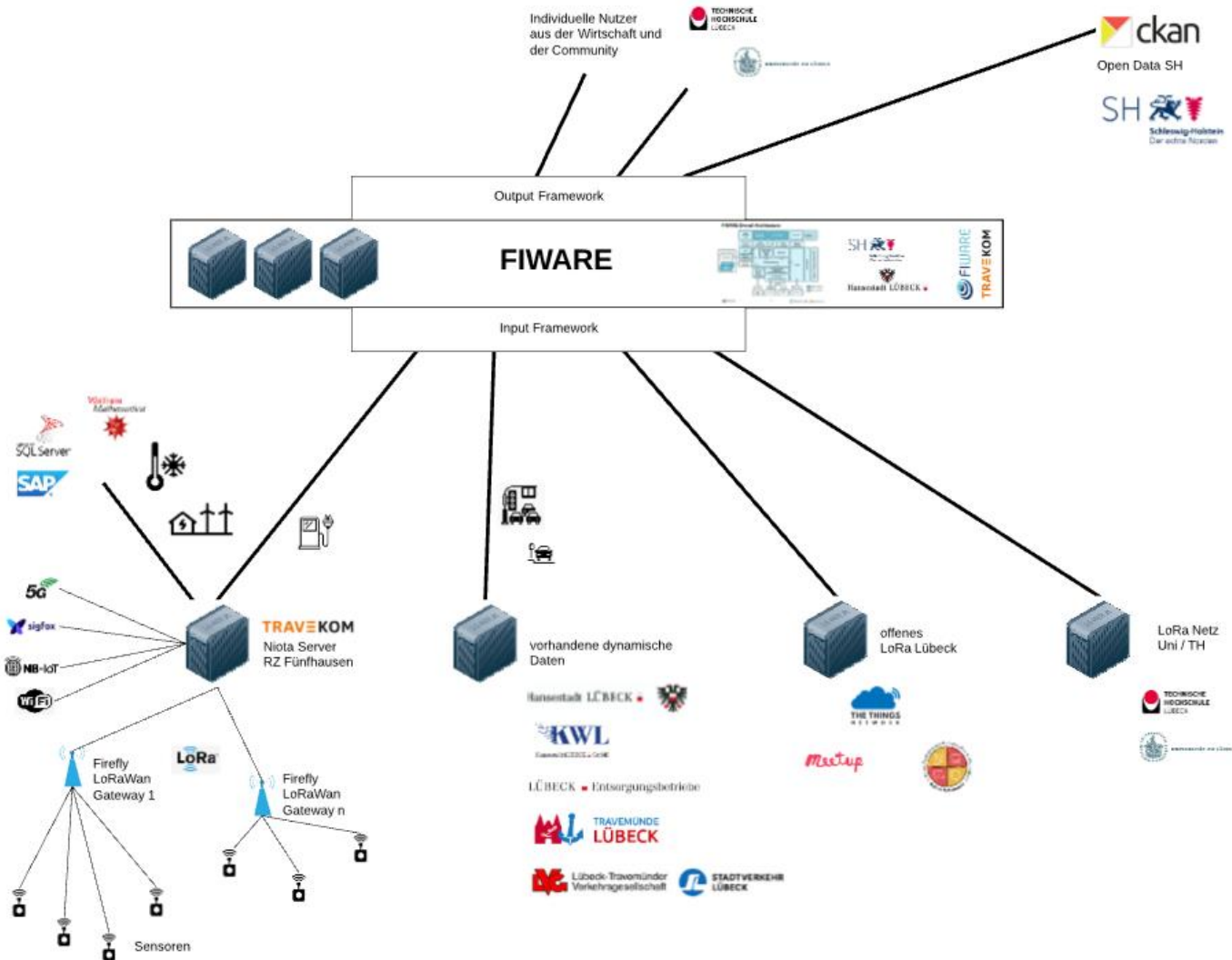

A group of six men in industrial workwear standing in a large factory or warehouse. They are wearing grey work suits, some with high-visibility yellow vests. In the background, there is a large orange piece of machinery, possibly a crane or hoist, and the structural steel beams of the building's roof.

Ansprechpartner:

TraveKom GmbH

Martin Lempfert

Geniner Straße 80

23560 Lübeck

Telefon: 0451 888 – 2600

E-Mail: martin.lempfert@swhl.de

**Vielen Dank
für Ihre
Aufmerksamkeit!**